



artefice





アルテフィーチェとは、イタリア語で「創造者」。

私たちは、流行を追うだけのサロンではない。

かわいい。カッコいい。おしゃれ。

それらを、思想と技術で再構築する



空間、技術、接客、ファッション、商材。

すべては、「そろそろ美容室に行きたい」ではなく、
「あの人に会いに行きたい」と思われる存在を生むために。

美容師・アイリストが、ひとりの"固有名詞"として
選ばれるブランドへ。

創造は、環境から生まれる。

artefice



What kind of company is artefice?

アルテフィーチェってどんな会社？

answer **A**

CREATIVE 雑誌掲載、ヘアショー参加のデザイン力・集客力のあるスタイリストが多数在籍。定期的な撮影も行っています。

answer **B**

EVENT 海外への社員旅行・スタッフでUSJ・食事会など、イベントが沢山あり、スタッフ同士の風通しの良い職場環境。

answer **C**

CURRICULUM 「売れるスタイリスト」になるための教育カリキュラム。アシスタントから入客できるシステムも導入。

answer **D**

BENEFITS 一流企業水準の福利厚生・労働環境。大阪・西宮に店舗展開中。
安定した売上で安心して働ける環境です。



普通がいいと言いつつも、普通じゃ物足りない。







CREATIVE

アルデフィーチェでは、感性を常に磨き続ける
クリエイティブワークを大切にしています。

HAIR SHOW

ナプラ主催の「No Doubt」「HAIR PLAY OUT」など数多くのヘアショーに
出演しています。

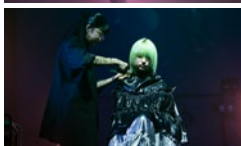
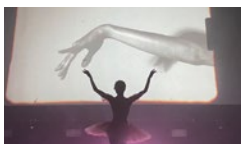

MAGAZINE

ファッション誌や業界紙にも
掲載されています。



CONTEST

「ドリームプラス」にて関西代表として
日本武道館に出場するなど、数々のコ
ンテストで賞を受賞しています。

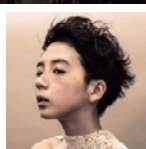

BLANDING HAIR & MAKE / STYLING

アルテフィーチェでは、ブランディングや集客のために定期的にスタイル撮影を行っています。幅広いスタイルづくりを通して高い技術が身に付きます。

ブランディング班では、アシスタントも積極的に参加し、モデルさんと呼んで定期撮影を行っています。

プロカメラマンを招いての撮影勉強会も行っているのも、クリエイティブをとことん楽しめる環境です！

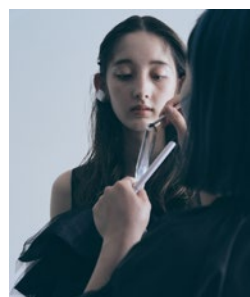
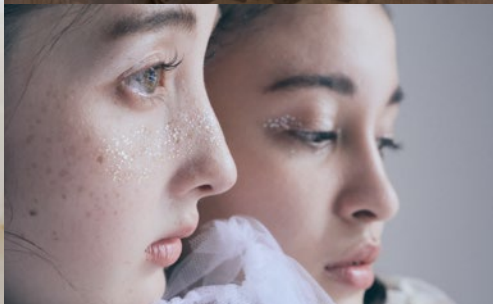

artefice 10th ANNIVERSARY

リッツカールトン大阪で行ったartefice 10th anniversary PARTYでの撮影へアショー
その場でヘアメイク&衣装チェンジを行いながらカメラマンによる撮影を行いました。

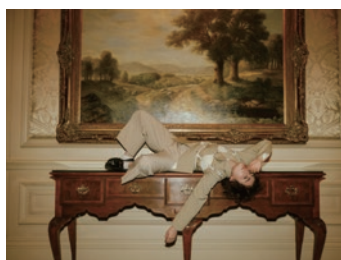

EVENT

国内・海外への社員旅行・海外研修など、毎年旅行実績あり！

2024年度は沖縄へ社員旅行に行きました！

お店貸し切りでの全体総会や忘年会、スタッフ同士のUSJや食

事会など、イベントが盛りだくさん☆

スタッフ間の風通しが良く、楽しく働くことができる環境です。2024 沖縄

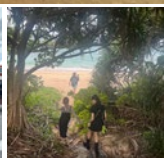

2023 マレーシア



overseas OJT program 海外研修

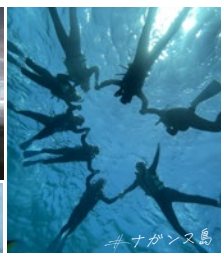

Enjoyable!!



毎年恒例☆スカイビル貸し切り!

就活イベント

全体総会では表彰式も!



BOOY BOOY!



CURRICULUM

1st
1年目

シャンプー / スパ / カラー /
パーマ / ストレート / アイラッシュ

アシスタント業務に必要な技術や知識はもちろん接客やマナーも学びます。



2nd
2年目

ウィッグカット / モデルカット / ヘアセット

スタイリストに必要な知識、技術。
そして、お客様のご要望にお応えするためのカウンセリング力を学びます。



STYLIST DEBUT

モデルカット100名以上 / 各オーディションを経てスタイリストデビュー

早期スタイリストデビューではなく、みっちり2年半～3年で必ず売れるスタイリストに育てます。

TOTAL BEAUTY

EYELASH/EYEBROW/FACIAL TREATMENT

アルテフィーチェではヘアーの技術を学びながらアイラッシュ、アイブロー、フェイシャルエステのトータルビューティー技術を身につけます。

平均入社2年目でアイリストデビューをすることができ、入客をすることが可能になります。早い段階で入客することが今後の成長に大きく関わってきます。

もちろん、指名分は給与に反映されるのでやりがいも◎

Q and A

QUESTION 001

スタッフの男女比は？

ANSWER

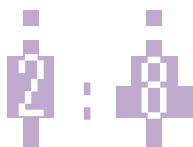

男性が2割、女性が8割
の男女比です。

QUESTION 002

スタッフの出身地は？

ANSWER

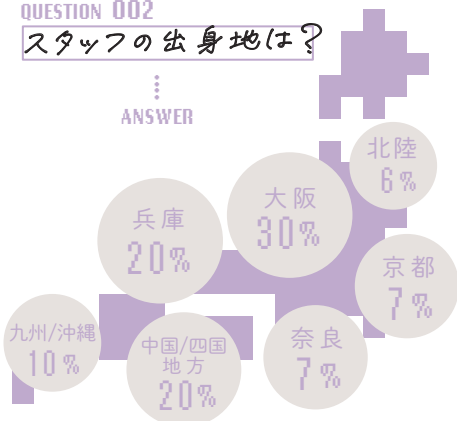

QUESTION 003

育休・産休は取れるの？

ANSWER

取得率 100%

育休後の
職場復帰率も
100%!



もちろん
男性も取得
できます!

男女4人が計6回の取得実績があります。
協会けんぽの健康保険なので
産休・育休手当も手厚い。

QUESTION 004

お客様の年齢層は？

ANSWER

20-30 歳代



20～30歳代のお客様が
数多く来店されます。
男女比率は男性1：女性9に
なっています。

QUESTION 005

人気のメニューを教えてください

.... ANSWER

第1位 カット



不動の
人気メニュー!

第2位 カラー



若いお客様が
多いので
カラーの機会も
たくさん!

第3位 髪質改善



髪のお悩みに
応えられる
メニューも
豊富です。

BENEFITS

福利厚生・労働環境

ひとりひとりが重要であり
それぞれに役割があり
だれしにも現実を変える力がある

福利厚生

社員旅行



毎年必ず行く社員旅行☆ここぞとばかりに食べて吞んで遊んで全員で楽しみます! 2023年はマレーシア・2024年は沖縄へ社員旅行に♪

全体総会



10周年の2023年の全体総会はリッツカールトン、2024年はコンラッド大阪で行いました!年に1度の全体総会では社内表彰を行うなど、全員で切磋琢磨しながら楽しんでいます♪

海外研修



毎年、社内優秀賞のスタッフはロンドン研修に行くことができます。その他韓国台湾のヘアショーやサロン見学など情報交換の為の研修旅行もあります。

評価が反映される

01 給与

アシスタント給与例

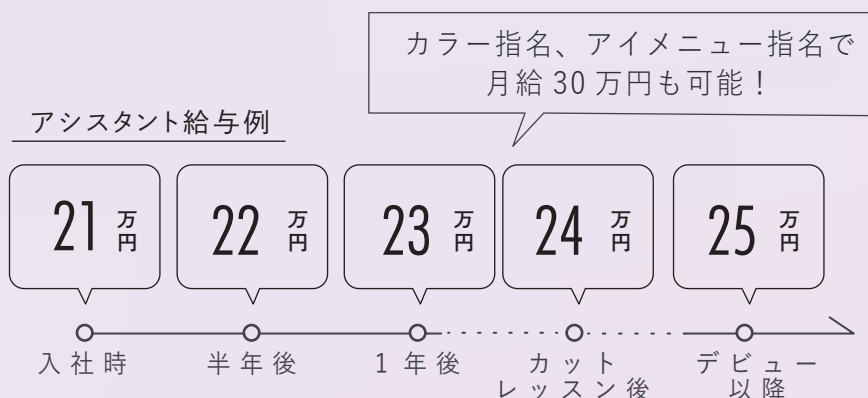

スタイリスト平均月収45万円。月収100万円以上のスタイリストも在籍！

月収120万以上のスタイリスト実績もあります。しっかりと評価を給与に反映します。

入社後、アシスタント業務の他、アイデザイナー、ビューティシャンとして毛髪化学の他、皮膚科学やアイデザインなど幅広い知識と技術を学び身に付けることにより、1年目から入客することができます。カラー指名・アイメニュー指名でアシスタントでも月収30万円の前例もあります。

保障が手厚く安心して働ける

02 協会けんぽ

美容業界で一般的な整容国保との違い

整容国保

協会けんぽ

出産一時金	あり	あり
育児休業給付金	なし	あり
傷病手当金	なし	あり
加入者負担	変動なし 全額個人負担	給与額により変動 半分会社負担

アルテフィーチェは協会けんぽの健康保険なので出産一時金だけではなく、育休時も給付金を受け取ることができます。

創業11年間で出産後の職場復帰率は100%!

一般企業と同じ福利厚生で、安心して働ける環境を整えています。

その他厚生年金・雇用保険・労災保険完備しています。

VOICE

全国からスタッフが集まっています。
売れる美容師が育つ環境とノウハウ
があります。

お客様に求められる美容師になれる環境がある



gem 店長
千原 海颯

[高津理容美容専門学校出身]

アルテフィーチェでは、撮影やヘアショー、技術セミナーなどを定期的にしており、自主的に参加できます。

営業以外の部分でも、美容師としてのスキルアップができ、自分の個性や感性を磨ける環境がアルテフィーチェです。

お客様第一主義の当社ではお客様に支持される美容師が沢山います。支持されるのには必ず理由があります。

アルテフィーチェではそれを学べるので美容師として活躍していきたい人は是非来てください。

仕事だけでなくプライベートも充実でき、完全週休2日や社員旅行、ご飯会などイベントも楽しいです。

美容師になって良かった。そう思えた会社です。

やりたいと思ったことにチャレンジ! ワクワクできる会社



HERMITAGE 店長
千田 ひなの

[専修学校ビューティーモードカレッジ出身]

沖縄の専門学校から大阪に出てきて弊社に就職しました。

今年で入社して8年目ですが、外部でのセミナー講師や試験官、アイラッシュやビューティシヤンの資格取得などやりたい!と言った事がチャレンジできる環境にあります。

日々自分の武器を増やしていく事がとても楽しいです。

店長として、トップスタイリストとしてお客様とアシスタントの関係作りを大切にしながらスタッフ一人一人がやりがいを持って働ける環境作りを心がけています。

リクルートチームとしてガイダンスで県外から出るのを悩んでいるという声をよく耳にしますが、美容師人生1年目、まずは1歩!踏み出してみて下さい^^応援しております。

アイリスト・エステティシャンとしても活躍ができる



dáisy アイリスト/エステティシャン

山崎 遥奈

[ECCアーティスト美容専門学校出身]

私は美容師を目指してアルテフィークェに入社しましたが、今はアイリストをしています。

アルテフィークェでは入社1年目から、アシスタントとアイリストを兼任することができます。

ヘアとアイでは接客や技術で意識するポイントが違う部分もあり、兼任することで、より細やかな心遣いなども学べました。

今はアイリストとしてお客様のお目元だけではなく、お肌や髪の毛など、トータルして綺麗なお手伝いをさせていただいているので、そういったことができるのも魅力の一つだと感じています。

たくさんの選択肢を与えてくださり、またその選択をスタッフの皆様が応援してくれるあたたかい環境で働くことができ、本当に良かったと思います。

子どもがいてもクリエイティブに携わることができる



béltá スタイリスト/アイリスト

重久 亜美

[ECCアーティスト美容専門学校出身]

私はアシスタントの途中で子供ができたにも関わらず、産休と育休をいただき復帰し、今年の10月にスタイリストデビューすることができました。

私の場合は、スタイリストになるまでに時間がかかりましたが、その分トップクラスのスタイリストさん達の技術、知識、接客を吸収することができて良かったと感じるくらい、学べて、尊敬する方が沢山います。

また元々チャレンジしたいと思ってた撮影、コレクションの参加、雑誌掲載など多くのチャンスをアシスタントの時からいただき、とても充実しています。

子供がいても働きやすい環境、多くのチャンスをいただける環境はなかなかないと思うので、アルテフィークェに入社して良かったと感じます。

スタイリストデビュー後も常に成長できる環境がある



gem スタイリスト/アイリスト

安井 陽菜

[関西美容専門学校出身]

私は、学生時代からアルテフィーチェにお客さんとして通っていました。その中で、お店の雰囲気や技術力に惹かれて入社しました。

今年スタイリストデビューをしました。アシスタント時代から色々な技術を身につけることができたり、お客様と携わることができる時間が多く、接客力もあげることができたので、自信を持ってデビューすることができました。

アシスタント時代だけではなく、スタイリストになってからも、カットや接客の講習などを受ける機会がたくさんあり、日々成長できる環境がアルテフィーチェにはあります。

またサロンワークだけでなく、撮影やコレクションの参加など自分のやりたいことも実現できるので、この会社に入って本当に良かったです。

アシスタントから顧客様を持てるのがデビュー後の強みに



belta スタイリスト/アイリスト

川崎 萌

[ヴェールルージュ美容専門学校出身]

アシスタント2年半の期間を経て、デビューしました。2年半で沢山ののお客様に携わり、アイリストやカラーリストとしての経験がとても活かされているとデビューして改めて思う場面がすごくあります。

どちらも自分自身でカウンセリングをしてからの施術、そして、アフターカウンセリングという一連の流れを、アシスタント時代に沢山経験させていただいたことが、すごく自分の中での強みだと思っています。

スタイリストとは少し違う役職なのですが、顧客様を持つという点では同じなので自信にも繋がり、いざスタイリストデビューした時に目の前のお客様に対しての準備が出来るので、ものすごくありがたい環境にいるということを身に沁みて感じています。

先輩方、同期たち、後輩ちゃんたちが素敵ポイントをいつも発見させてくれるので、感謝の気持ちでいっぱいです。

OWNER'S MESSAGE

創業11年の若い会社ですが、実績を積み上げ、
高単価で売れるスタイリストが育っています。
集客も関西ナンバーワンサロンだからこそ
出来るチャンスがたくさんあります。



個々の魅力を最大限活かすことのできる ステージを用意しています。

32歳のときにアルテフィーチェを立ち上げ、最初は6名のスタッフから始まりました。オープンから13年が経ち、今では70名の魅力のあるスタッフ達が揃う、関西で一目置かれる若手有力サロンへと成長しました。

スタッフは一人ひとり個性があり、それぞれに強みがあります。

僕の役目はその強みを更に伸ばしていくこと。クリエイティブ面では、多くのスタッフがチャンスを活かし、雑誌、TV、ファッションショーのヘアメイクやコンテストなどで活躍しています。

1年目、2年目...など、年齢や経験に関係なく、大きな仕事を任されることもアルテフィーチェでは当たり前のことで、自分の努力次第でどんどんステップアップができます。

『時間をいかに有効に使い、どれだけたくさんのことにチャレンジできるか』が、大事なアシスタント時代。

アルテフィーチェで過ごす時間の中には、必ず売れっ子スタイリストになれるノウハウが詰まっています。また、どんなに技術が優れていても、結果を出していても、思いやりや愛情がなければ、お客様と一緒に働く仲間から支持される美容師にはなれません。

周囲の人への感謝の気持ちを忘れずに、「全ての技術は心なり」の精神を持って、一緒にサロンを大きくしていきましょう！

株式会社アルテフィーチェ
代表取締役 船越 洋介

【NRB日本理容美容専門学校卒】

TRACK RECORD



大阪ブレンドメンバー、ナプラエヌドットカラー公式アンバサダー。
関西代表として日本武道館でのコンテスト「ドリームプラス」に出場、全国紙『Men's PREPPY』の大阪カリスマ美容師特集に掲載。
サロンワーク以外にもファッション誌、ファッションショーのヘアメイクを担当。

SHOP

梅田/中崎町/兵庫西宮に店舗展開中
美容室だけでなく、ジムやカフェも店舗があります。

beltá ベルタ
[HAIR]

大阪市北区曽根崎新地 2-6-21 GUILD 5F
T. 06-6347-1655



daisy デイジー
[EYE&STUDIO]

大阪市北区曽根崎新地 2-6-21 GUILD 7F
T. 06-6147-5855



eléna エレナ
[HAIR]

大阪市北区曽根崎新地 2-6-21 GUILD 8F
T. 06-6131-4479

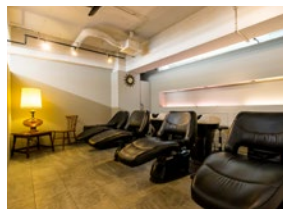

fig フィグ
[HAIR&EYE]

兵庫県西宮市甲子園七番町 21-27 1F
T. 0798-44-6688



gem ジェム
[HAIR&EYE]

兵庫県西宮市高松町 7-3 1F
T. 0798-78-3255



HERMITAGE エルミタージュ 大阪市北区中崎西 3-2-22 2F
[HAIR] T. 06-6690-8252

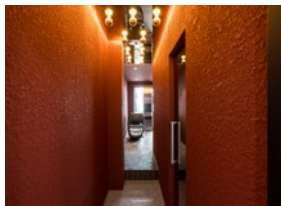

ink インク
[HAIR]

兵庫県西宮市甲子園口3-3-23
T. 0798-61-8788



OTHER

PERSONAL GYM



verve
兵庫県西宮市高松町16-8
TAKEDA BLD 3F
T. 080-4016-5149

CAFE



HERMITAGE
大阪市北区中崎西 3-2-22 1F
T. 06-6690-8252

STUDIO

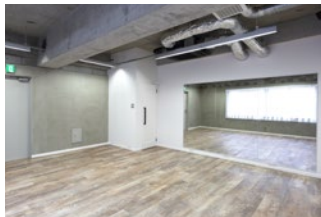

大阪市北区曽根崎新地 2-6-21
GUILD 7F

JOB DESCRIPTION 募集要項

勤務地	梅田/中崎町/甲子園/西宮北口/甲子園口
勤務形態	シフト制
給与	【アシスタント】 初任給22万円（試用期間6ヶ月は21万円） 指名手当/物販歩合あり（アシスタント・カラー・アイ指名で月収30万円以上も可能） 【アイデザイナー】 初任給22万円（試用期間6ヶ月は21万円） 【スタイリスト】 最低保証給25万円（試用期間6ヶ月は23万円） 歩合：30% 物販歩合/指名歩合あり スタイリスト給与実績：月100万円以上（最高月収150万円以上）
昇給・賞与	昇給随時/賞与年2回/決算賞与
諸手当	皆勤・技術・店販・役職手当
交通費	15,000円まで支給
福利厚生	社会保険完備（協会けんぽ）/ 独立支援制度/ 女性支援制度（産休育休制度/時短勤務制度） 海外旅行/海外研修 [過去実績：マレーシア・シンガポール・タイ インドネシア・ロンドン・韓国・台湾]
休日・休暇	完全週休2日（月曜定休日/夏季・冬季休暇 有給10日以上/年間休日110日以上）
採用予定人数	10名



@artefice_official



@artefice_hair



OUTLINE 会社概要

会社名 株式会社アルテフィーチェ

設立 2013年5月

代表者 船越 洋介

店舗数 ヘアサロン8店舗/アイラッシュサロン3店舗
パーソナルジム1店舗/カフェ1店舗

従業員数 70名

スタッフ 関西美容専門学校/グラムール美容専門学校

出身校 ヴェールルージュ美容専門学校/高津理容美容専門学校
ECCアーティスト美容専門学校/ル・トア東亜美容専門学校
大阪ビューティーアート専門学校/大阪美容専門学校
大阪ベルェベル美容専門学校/NRB日本理容美容専門学校
Beauty Arts Kobe日本高等美容専門学校
神戸ピーター理容美容専門学校/福岡美容専門学校
専修学校ビューティーマードカレッジ/徳島美容専門学校
広島東部美容専門学校/福岡南美容専門学校
専門学校岡山ビューティモード/山形美容専門学校
沖縄ビューティー&ブライダル専門学校
ハリウッドワールド美容専門学校/函館理容美容専門学校
鹿児島城西高等学校

新卒採用について

アルテフィーチェの考える「出会い方」

アルテフィーチェでは、
面接だけで採用を決めることはしません。
実際にサロンの空気を感じ、
働く人・技術・お客様との関係性を知ったうえで、
お互いが納得してスタートすることを大切にしています。

A:サロン実習（1日）

CHECK
POINT

実際の営業に入り、アルテフィーチェの日常を体感していただきます。

サロンの雰囲気・チームワーク

接客や立ち居振る舞い

働く美容師の考え方や姿勢

「ここで成長できるか」「ここで働きたいか」を自分の目で確かめてください。

B:お客様としての来店体験

美容学生限定 | 施術料金 50%OFF

CHECK
POINT

アルテフィーチェを“お客様の立場”で体験していただきます。

技術・カウンセリング・仕上がり

接客・空気感・居心地

ブランドとしての価値

お客様の目線で感じることは、将来、美容師として立つ自分を想像する大切な時間になります。

採用プロセス

1. サロン体験 ▶ 2. 採用面接 ▶ 3. 内定

※ サロン体験は、A:サロン実習 or B:お客様として来店
上記いずれか必須

LINE



まずはLINEかお電話
で来店予約！

06-6147-6224

(担当：濱本)

ご質問等もお気軽にご連絡ください！

2027年度 新卒採用面接日程

1. 2027年4月11日(土) 18:00～
2. 2027年5月16日(土) 18:00～
3. 2027年6月13日(土) 18:00～

【面接場所】artefice studio

大阪市北区曽根崎新地2-6-21 GUILD7F



ともに喜べば、喜びは2倍に。
ともに悲しめば、悲しみは半分に。